

Regulering på bro, vertikalnivå 3 M=1:500

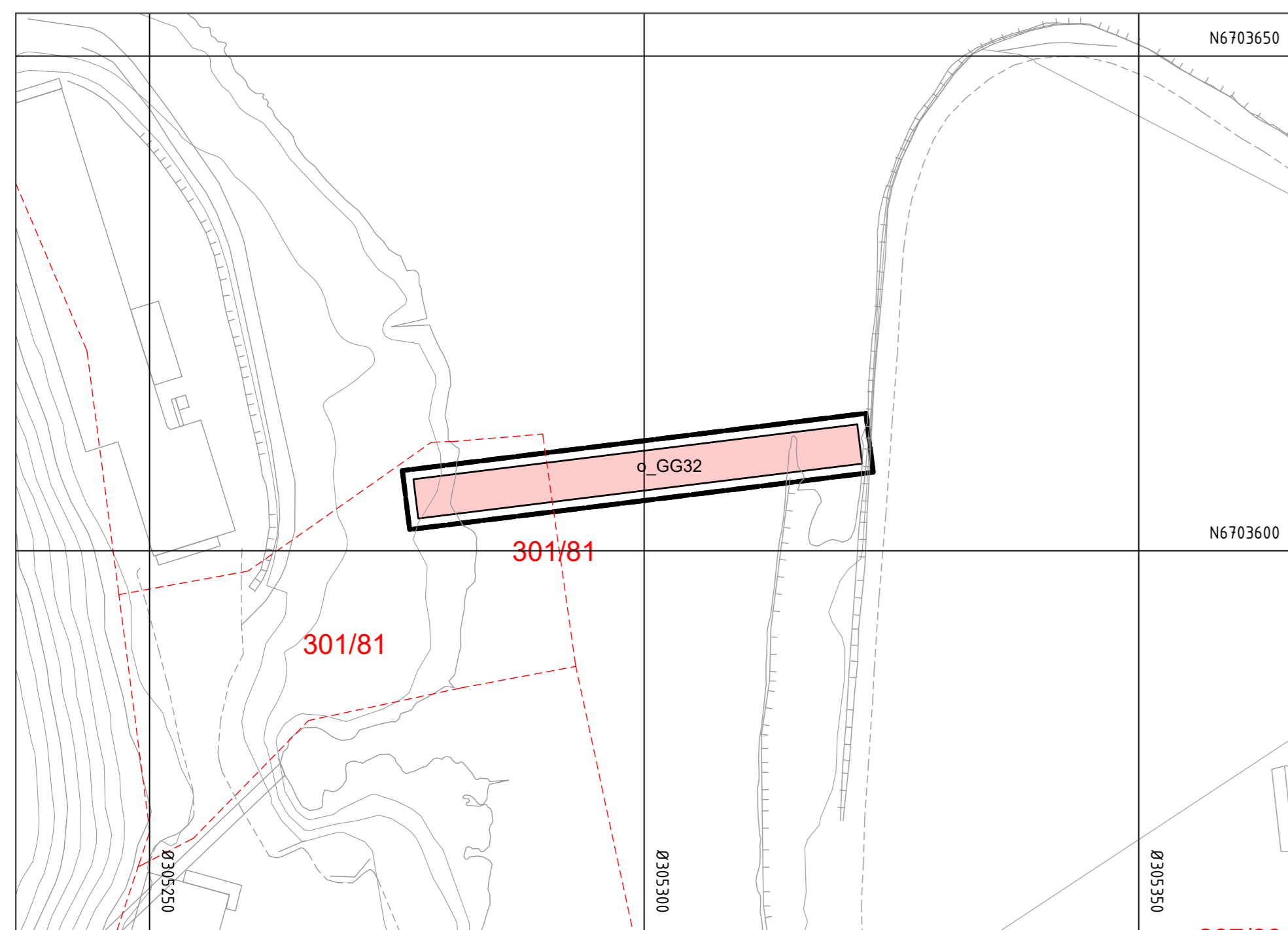

Regulering på bro, vertikalnivå 3 M=1:500

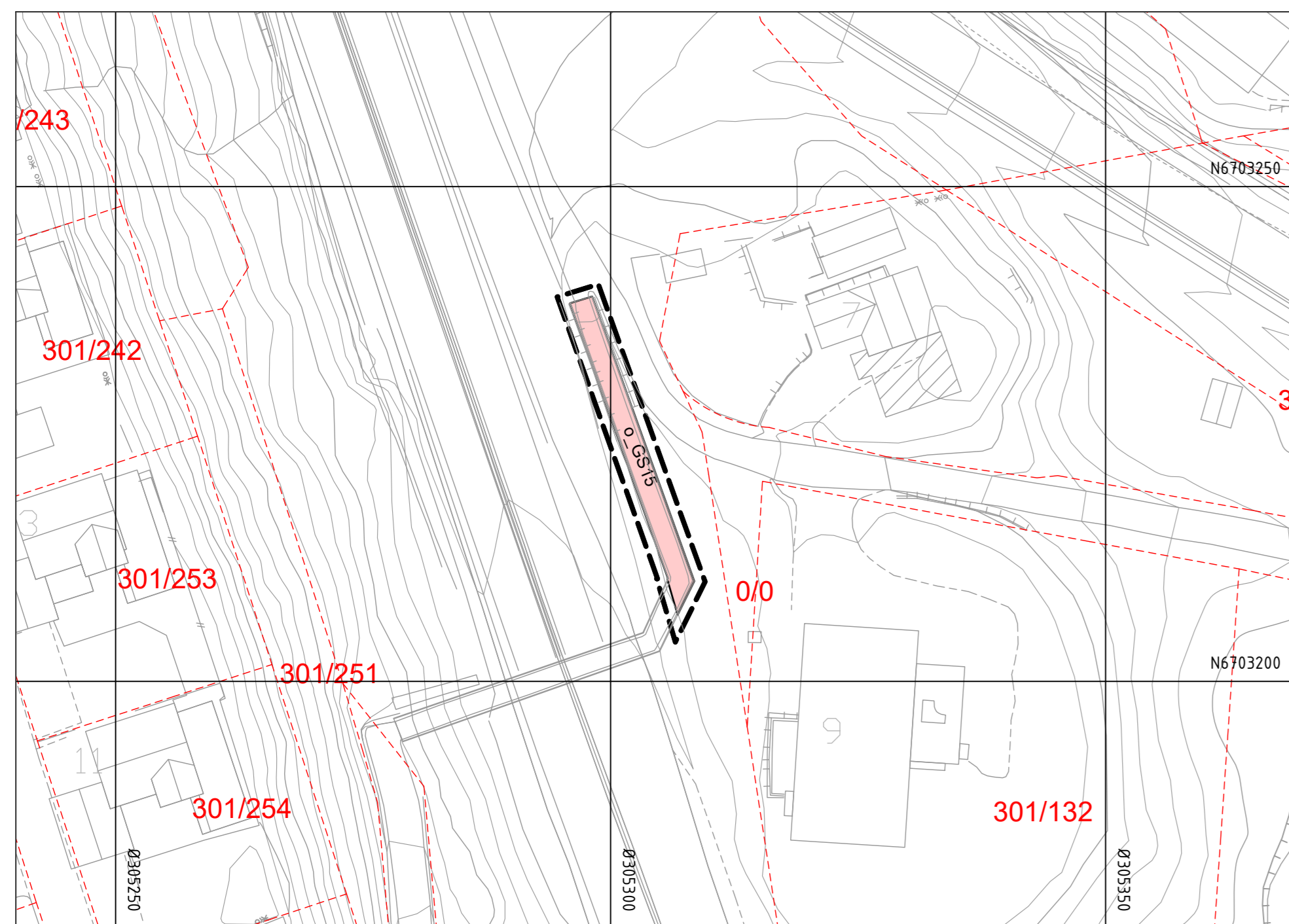

Regulering på bro, vertikalnivå 3 M=1:500

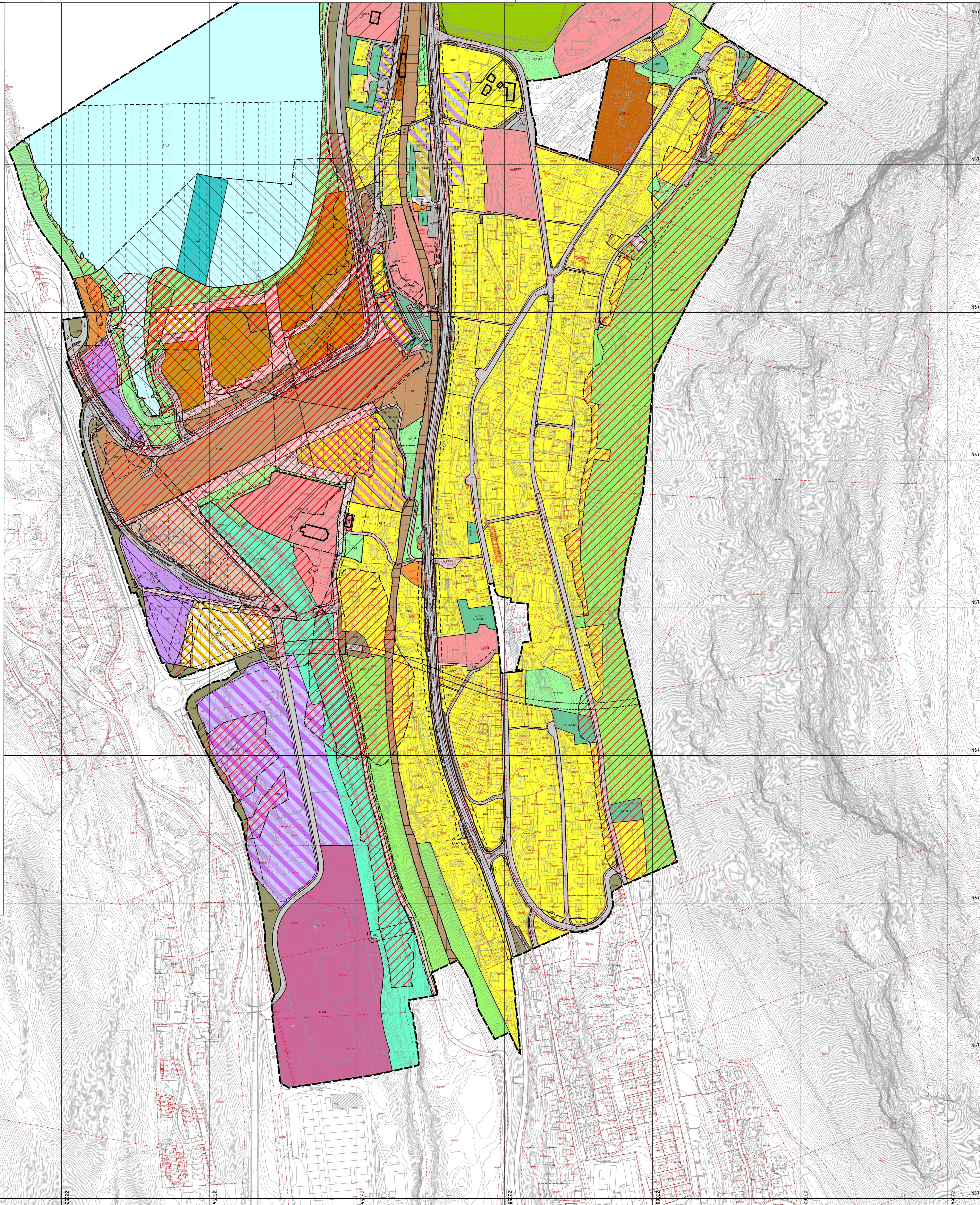
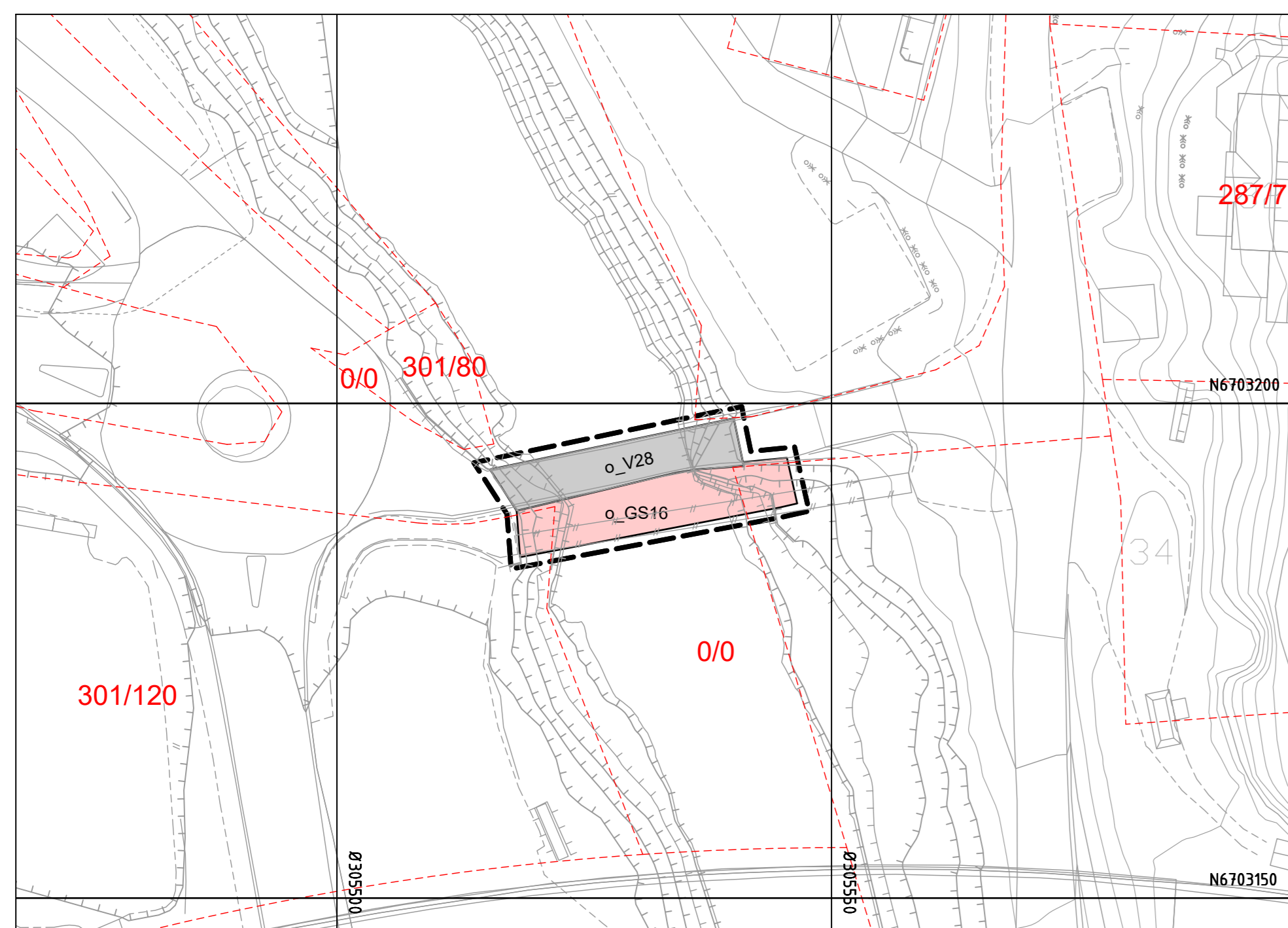

Oversiktskart kartblad

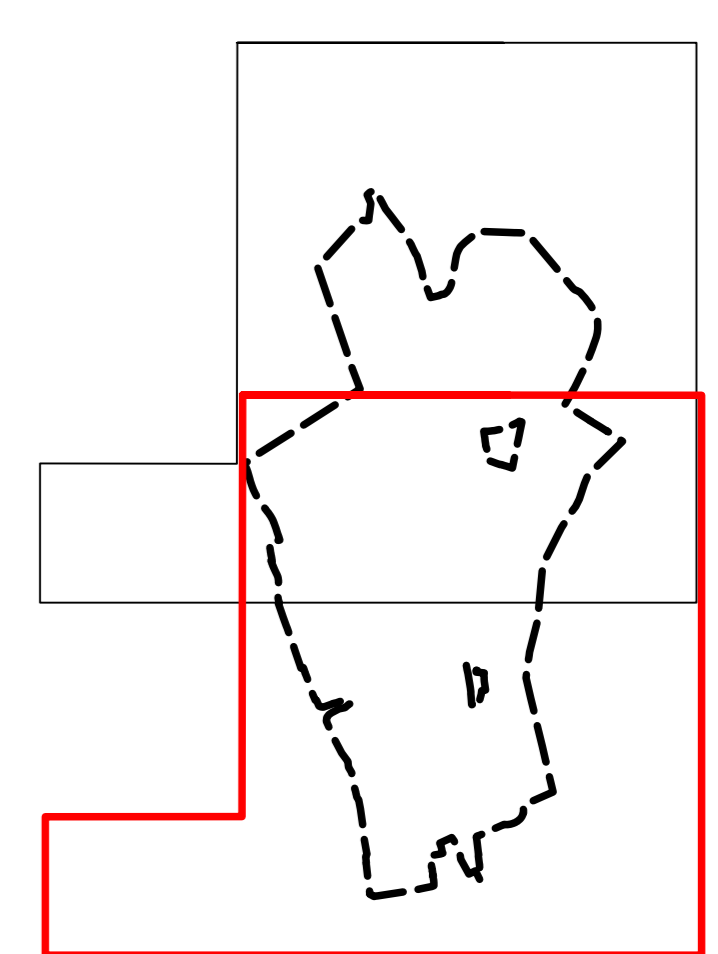

Oversiktskart vertikalnivå

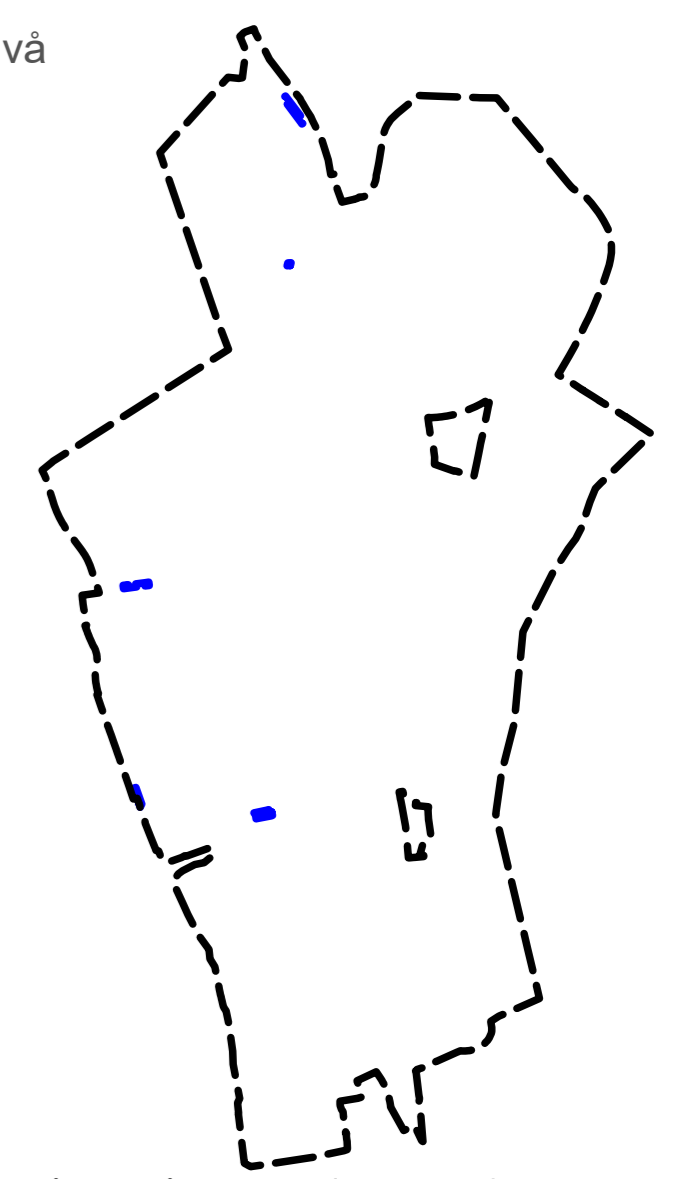

Vertikalnivå :
- - - - - Vertikalnivå 2 = på grunnen/vassoverflata
- - - - - Vertikalnivå 3 = over grunnen/bru

Tegnforklaring Plankart 2 av 2 SOSI ver. 4.5.2

- Reguleringsplan PBL 2008**
- \$12-5. Nr. 1 - Bebyggelse og anlegg**
- BA Bebyggelse og anlegg (1001)
 - B Boligbebyggelse (1110)
 - BB Boligbebyggelse-blokkbebyggelse (1113)
 - BGF Garasjeanlegg for bolig-/fritidsbebyggelse (1119)
 - SP Sentrumsformål (1130)
 - T Offentlig eller privat tjenesteyting (1160)
 - BH Barnehage (1161)
 - REL Forsamlingslokale for religionsutøvelse (1164)
 - ADM Administrasjon (1166)
 - KU Kulturinstitusjon (1167)
 - HOM Helse-/omsorgsinstitusjon (1168)
 - K Kontor (1310)
 - IDR Idrettsanlegg (1400)
 - EA Energianlegg (1510)
 - VA Vann- og avløpsanlegg (1540)
 - RA Renningsanlegg (1550)
 - UAB Utsattvassbeholdning (1589)
 - UUE Utsoppbeholdningsareal (1600)
 - LEK Lekkeplass (1610)
 - GPI Gårdsplass (1620)
 - GU Grav- og urnetud (1700)
 - KA Kombinert bebyggelse og anleggsformål (1800)
 - BIF Boligforretningskontor (1801)
 - BFK Boligforretningskontor (1802)
 - BT Bolig/tenesteyting (1803)
 - BK Boligkontor (1804)
 - BIK Boligforretningskontor/industri (1811)
 - PAK Angitt bebyggelse og anleggsformål kombinert med andre angitte hovedformål (1811)
 - BAA Angitt bebyggelse og anleggsformål kombinert med andre angitte hovedformål (1900)
- \$12-5. Nr. 2 - Samferdselsanlegg og teknisk infrastruktur**
- V Veg (2010)
 - KV Kjøreveg (2011)
 - FO Fortau (2012)
 - TO Torg (2013)
 - GT Gatelut (2014)
 - GS Gang-/sykkelveg (2015)
 - GG Gangveg/gangareal/gåpate (2016)
 - SA Sykkelanlegg (2017)
 - AVT Annen veggrunn - tekniske anlegg (2018)
 - AVG Annen veggrunn - grøntareal (2019)
 - JB Trase for jernbane (2021)
 - LEP Leskur/plattform (2026)
 - KOT Kollektivterminal (2072)
 - KH Kollektivholdeplass (2073)
 - P Parkering (2080)
 - PP Parkeringsplasser (2082)
 - SK Kombinerte formål for samferdselsanlegg og/eller teknisk infrastruktur/arealer kombinert med andre angitte hovedformål (2800)
 - SAA Angitte samferdselsanlegg og/eller teknisk infrastruktur/arealer kombinert med andre angitte hovedformål (2800)
- \$12-5. Nr. 3 - Grønnstruktur**
- BG Blågrønnstruktur (3002)
 - GN Naturområde (3020)
 - TD Turdrag (3030)
 - TV Turveg (3031)
 - FRI Friområde (3040)
 - PA Park (3050)
 - GAA Angitt grønnstruktur kombinert med andre angitte hovedformål (3000)
- \$12-5. Nr. 5 - Landbruks-, natur- og friluftformål samt reindrift**
- LS Landbruksformål (5110)
 - FL Friluftformål (5130)
- \$12-5. Nr. 6 - Bruk og vern av sjø og vassdrag med tilhørende strandsone**
- BSV Bruk og vern av sjø og vassdrag med tilhørende strandsone (6001)
 - BSV Strandsone (6030)
- \$12-6 - Hensynssoner**
- FIK Fisksk (140)
 - RS Ras- og skredfare (310)
 - FL Floerfare (320)
 - AN Annen fare (390)
 - BE Bevaring kulturminne (570)
 - BL Båndlegging etter lov om kulturminner (730)
 - KR Krav om felles planlegging (810)
- \$12-7 - Bestemmelsesområder**
- VV Vikår for bruk av arealer, bygninger og anlegg (2)
 - MB Midlertidig bygge- og anleggsområde
- Linjesymbol**
- Plangrense
 - Fornålgrense
 - Bestemmelsesgrense
 - Midlertidig bygge- og anleggsrense
 - Grense for sikringsone
 - Grense for farezone
 - Grense for angitt hensynssone
 - Grense for båndleggingsone
 - Grense for gjennomføringsone
 - Byggegrense (1211)
 - Bebyggelse som forutsettes fjernet (1215)
 - Regulert senterlinje (1221)
 - Friskilling (1222)
 - Regulert stasjonærterm (1227)
 - Regulert stasjonærterm (1228)
 - Bru (1252)
 - Tunnel (1254)
 - Måle og avstandslinje (1259)
- Punktsymboler**
- Vegteiling/fysisk sperre (1231)
 - Ankjørsels- og utkjørselslinje (1242)
 - Brakar (1251)
 - Tunnelsperring (1253)
- Plan 3050000 "Hovedveger i Indre Arna" på vertikalnivå 3 gjelder området
Plan 201703 "E16 og Vossebanen, Arna-Stanghelle på vertikalnivå 1" gjelder området
Plan 6263000 "Arna Stasjon, Kryssingspør på vertikalnivå 1" gjelder området
PH k-m-d Regulert kotehøyde
BH k-m-d Regulert byggehøyde
- REG EIERFORM (SOSI ver. 4.5.2)
o Offentlig arealformål
f Felles arealformål
- BASISKART**
- Eiendomsgrænse
 - Etasjerende bebyggelse
 - Godkjent blått
- Geodetisk grunnlag: UTM32, Euret 89
Geodetisk høydegrunnlag: NN2000
Statistisk basiskart: 21.02.2023
Elevasjonsskala: fm
Kartmålestokk: 1:2000 med utformet AD
0 50 100m

Reguleringsplan, område-regulering for:
Arna, Grn. 286, 287 og 301.
Indre Arna.
Nasjonal arealplan-ID 4601_63130000

Saksbehandling ifølge plan- og bygningsloven

Saksangang	Dato	Plankart datert	Bestemmelser datert
Planoppgjør	24.08.2013		
Planoppgjør kullgort	29.09.2013		
Beslutning offentlig ettersyn	dd.mm.aa	dd.mm.aa	dd.mm.aa
Offentlig ettersyn, fra - til	dd.mm.aa - dd.mm.aa	dd.mm.aa	dd.mm.aa
Fysytrets vedtak	dd.mm.aa	dd.mm.aa	dd.mm.aa
Planvedtak kullgort	dd.mm.aa	dd.mm.aa	dd.mm.aa

Tilrådgiver: Utarbeidet av: Saknummer: 2012/16200 og PLAN-2022/0446
Statistisk basiskart: 21.02.2023
Elevasjonsskala: fm
Kartmålestokk: 1:2000 med utformet AD
0 50 100m

Det bekreftes at plankartet er i samsvar med bystyrets vedtak.