

FAU-møte Slåtthaug skole

21.11.23

Agenda – FAU

- Til stede.
- Godkjenning av referat
- Orientering ved rektor + spørsmål
- Orientering fra Natteravnarbeidet
- Orientering fra de ulike gruppene
- Økonomi (kort presentasjon)
- Saker til intern diskusjon – fremmes på neste FAU-møte
- Arbeide med årshjulet (hvis tid)

Oppmøte:

- Tilstede:

- Trude Aadland, Irene Becker Pedersen, Tiedemann Gausemel, Hilde Marie Klever, Birgitte Bunch, Marianne Dyngeland, Ida-Johanne Tretteteig Buxton Dahl, Gro Jevnaker, Arve Kvåle, Hege Solbakken, Kristine Akervold, May Britt Bu, Guri Reikvam (rektor)

- Fraværende:

- Anders Hopland, Jan Møhr, Mona Kronheim Gjertsen, Monica Wespestad, Lasse Nordvik Wedø, Trude Selvik Løe

Godkjenning av referat

Orientering ved rektor + spørsmål

- Slåtthaug er ikke helsegodkjent pga inneklima
 - En kjent problemstilling
 - Korte frister, teamsmøte med FAU-styre + elevrådet
 - Mulige tiltak
 - Deling av klasser, lufting i friminuttet
 - Kan skoledagen utvides? – kun en ekstra halvtime mulig – alle samstemte om at det ikke er ønskelig – vil få så store inngripen i fritiden til elevene, bedre konsentrasjon på morgenen, fritidsaktiviteter som starter tidlig
 - Kontinuerlig overvåking av CO2 i klasserommene + luftrensere (påvirker ikke CO2-innholdet, men kan gi andre gevinster)
 - Må være innforstått med evt høyere strømkostnader som følge av mer lufting
 - Ingen praktisk betydning

Forts. fra rektor

- Mobiltelefon: Mobilfri sone – mindre villig til å levere inn telefoner nå enn tidligere. Har vært større fokus på dette i det siste.
- Byggestart sannsynligvis i 2025 – foreløpig litt usikkert.
- Har vært på møte om RUS – oppsummering på neste møte



Natteravnene Nesttun

Erfaringer

Høst 2023:

- 11 fredager siden sommerferien - skolestart til ut oktober
- 200 foreldre har bidratt - 92% oppmøte
- Mårdal - Sletten senter. Gåruter, bilruter og bybaneruter

Vår 2024:

- 12 fredager, 3 lørdager, tirsdag 30. april, 17. mai?
- Frivillig ravning

Høst 2024:

- Utvide til lørdager - totalt 46 kvelder



Natteravnene Nesttun

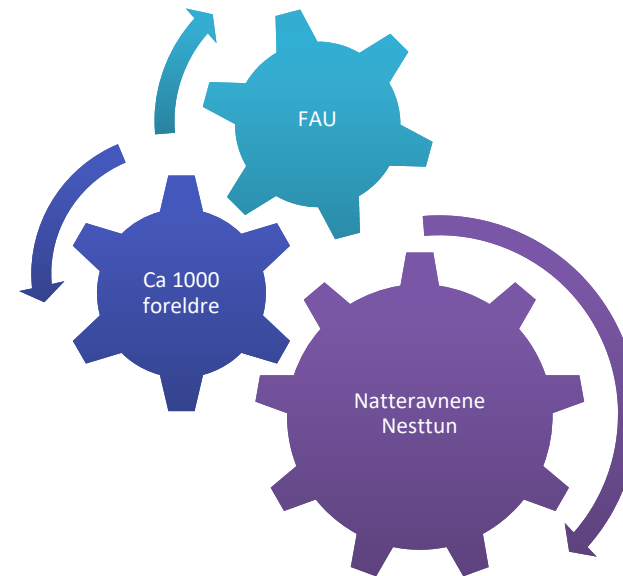
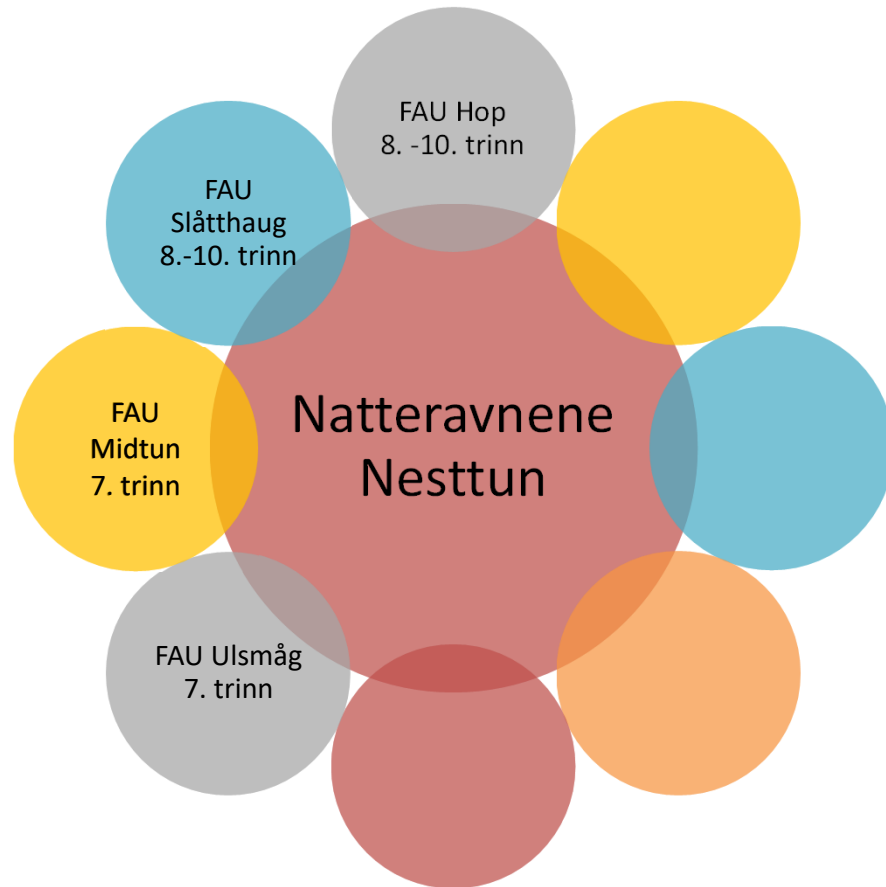

Organisasjonskart – Natteravnene Nesttun

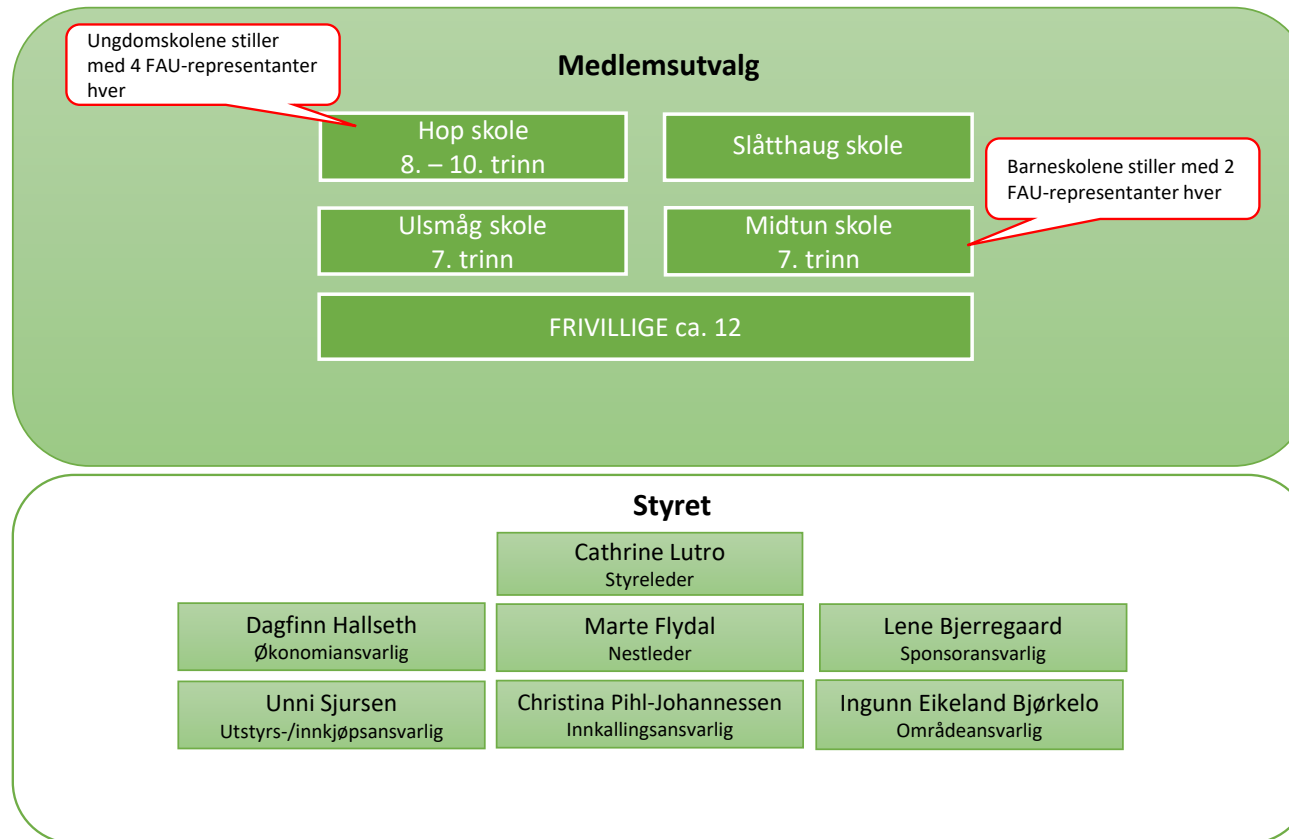

Organisering og oppgavefordeling

Styret (7 styremedlemmer)

- Administrative oppgaver (økonomi, sponsor, ruter, innkjøp, utstyr og informasjon)
- Kontakt med politiet og Natteravnsekretariatet (Tryg)
- Gjennomføre Kick off (hvert halvår) for Medlemsutvalget
- Vaktleder/innevakt 1-2 ganger per semester

Medlemsutvalg (FAU representanter fra hver skole + frivillige)

- Vaktleder/innevakt 1-2 ganger per semester
- En innkallingsansvarlig per skole
- Skolens kontakt mot styret
- Deltar på foreldremøter på skolen og informerer om natteravnordningen

Foreldre

- Ca. 500 stk. skoleåret 2023/2024
- Én ravnevakt per elev per skoleår (4,5 time)



Hvordan lykkes

Skolens ledelse bidrar med

- Ta eierskap til natteravnarbeidet – «Vi er en natteravnsskole»
- Informere om natteravning på foreldremøter
- FAU/innkallingsansvarlig må ha tilgang til elevlister for å ferdigstille vaktlister
- Sende ut informasjon og innkalling til foresatte i Vigilo

FAU bidrar med

- God forankring – natteravning eget punkt på sakslisten på FAU-møter
- Sikre god overlapping når noen går ut av FAU/Medlemsutvalget
- 4 representanter til Medlemsutvalget - en innkallingsansvarlig per skole
- Mal for innkalling benyttes for å sikre lik informasjon uavhengig av skoletilhørighet



Fordeling per skole

Skole	Trinn	Antall elever	Foresatte pr. raving
Hop	8. – 10. trinn	360	8
Slåtthaug	8. – 10. trinn	450	9
Midtun	7. trinn	52	2
Ulsmåg	7. trinn	88	3
Totalt		950 (ca)	22 (ca)

Alle foreldre bidrar én ravnevakt (4.5 timer) per skoleår per elev.



Følg oss på **facebook**



Liker

facebook.com/Natteravnene.Nesttun/

Natteravnene Nesttun
93 liker · 149 følgere

Likt Melding Søk

Innlegg Om Omtaler Anmeldelser Følgere Bilder Flere

Bytt til Natteravnene Nesttun sin side for å begynne å administrere den. [Bytt nå](#)

Presentasjon
Natteravnene Nesttun er et samarbeid mellom foreldre ved barne- og ungdomsskoler i Nesttun-området.

- Side · Frivillig organisasjon
- natteravnene.nesttun@gmail.com
- natteravn.no

[Promoter nettsted](#)

Ikke vurdert ennå (0 anmeldelser)

Fremhevet

Natteravnene Nesttun
3. april ·

Natteravnene Nesttun er et nytt samarbeid mellom foreldre/foresatte ved ulike barne- og ungdomsskoler i Nesttun-området. Vi ønsker å bidra til et tryggere nærmiljø ved å være tilstedeværende og trygge voksne som møter barn og ungdom der de ferdes ute på kveld- og nattestid. Natteravnene tar seg tid til å snakke med unge mennesker og hjelper der det trengs.

Natteravnene Nesttun starter ravnning hver fredag utover høsten etter sommerferien. Som natteravn gir man...

Bilder [Se alle bilder](#)

Innlegg [Filtre](#)

Fordeling i grupper –oversikt 2023/2024

Styret:

- Leder: Kristine
- Nestleder: Trude
- Kasser: Lasse

a. Læringsgruppen:4

- Kristine
- Birgitte
- Mona
- May Britt

b. Transportgruppen: 3

- Ida Johanne
- Jan
- Hege

c. Arrangementgruppen:

- Trude A
- Anders
- Irene
- Marianne
- Gro
- Randi
- Arve
- 10D

d. Utegruppen/Natteravn

- Hilde Marie
- Monica

Nytt fra gruppene

- Arrangementgruppen
 - 30. mai som balldato – undersøke pris
 - Hatt første møte.
- Transportgruppen –
 - Avklarer med rektor om det blir arbeid i denne gruppen vår 2024
- Læringsgruppen –
 - ikke noe møter ennå – kvalitetsoppfølgingen viktigst.
 - Alle i fau oppfordrer foreldre til å svare på foreldreundersøkelsen.
- Utegruppen/Natteravn
 - Slåtthaug blir rullert inn fra høsten 2024.
 - Frivillige kan melde seg nå i Medlemsutvalget (faste innevakter 1-2 ganger pr semester)- viktig å få dette på plass. – vi bør sende ut informasjon om dette til alle foreldre i løpet av januar 2024
 - Alle kan melde seg til natteravning ved bare å møte opp.

Regnskap 22/23

Fra 01.09.2022 - 31.08.2023

V/Lasse N. Wedø

Inntekter og utgifter til FAU 22/23*

Inntekter	Kr 85 377,40		Utgifter	-Kr 89 958,29
Skoleball innbetaling fra elever	Kr 54 150,00		Skoleball refusjon i vipps	-kr 475,00
Salg i kiosk til vipps	Kr 25 855,00		Gebyrer i Vipps	-kr 1 399,86
Tilbakebetaling Forskudd	Kr 5 269,40		Transaksjonsgebyr SPV	-kr 22,50
Kundeutbytte SPV	Kr 103,00		Forskudd til kakesalg	-kr 12 000,00
			Innkjøp iZettle	-kr 248,75
			Utlegg Skoleball	-kr 2 012,18
			DJ	-kr 6 000,00
			Ball (lokaler)	-kr 63 800,00
			Foto	-kr 4 000,00

* Det mangler kr 9 642,00 i inntekter på kakesalg i perioden da kontantene ikke var mulig å sette inn før i 23/24

Konto oversikt 22/23

Beholdning 01/09/2022	Kr 25 568,44
Sum Inntekter	Kr 85 377,40
Sum Utgifter	-Kr 89 958,29
Ny Saldo 31/08/2023	Kr 20 987,55

Kommentarer til regnskapet

- FAU sine inntekter og utgifter er nesten i sin helhet relatert til Skoleballet
- Resultatet på konto viser for 22/23 et negativt resultat (-Kr 4 580,89)
- Innskudd (kontanter) fra kakesalget til ballet i 22/23 blir ført på 23/24 regnskapet (Kr 9 642,00)
- Det egentlige resultatet er derfor svakt positivt (Kr 5 061,11)
- Dersom det for fremtiden ikke planlegges flere inntekter, vil ikke FAU i særlig grad kunne bidra til andre aktiviteter på skolen (som for eksempel tur i forbindelse med oppstart på Slåtthaug).
- Det ble i 22/23 besluttet å kjøpe iZettle og nettbrett til bruk i kiosk og ved kakesalg. Utgift til Nettbrett kommer på 23/24 regnskapet (Rundt 1 500)
- FAU sponset Skoleballet med ca 12 000,- i 22/23

Saker til diskusjon

- Nesttun Trafikkskole – skal signeres ny avtale – sjekke om den er på plass.
- Inntektskilder til FAU – diskuteres på neste møte
- Valg av nytt styre (leder, nestleder (forslag: Birgitte Eide Bunch) , kasserer)
- Hvor ofte er SU-møte – hvem deltar her?
- Rektor informerer om RUS-møte
- Sjekke om alle har tilgang til google-konto – Spørre Anders
 - Anders tar opplæring i bruk av google-konto

Hva skal inn i årshjulet?

- Skoleball – sette opp fremdrift gjennom hele året
- Åpen kveld – start og gjennomføring
- Kvalitetsoppfølging –feb/mars
- Natteravn – hvor tid skal vaktlistene settes opp
- Tema for foreldre/barn på aktuelt tema

Møtetidspunkt høsten 2023:

- ~~Tirsdag 19. september~~
 - ~~Tirsdag 17. oktober~~
 - Tirsdag 21. november
 - Tirsdag 12. desember
 - (Tirsdag 9. januar)
- Klokkeslett
 - 18.30-20.00