

HISTO  
RIKAR  
VERK  
SEMDA



# Rivedokumentasjon

Troldhaugvegen 46

gnr. 41 / bnr. 636 m.fl. – Fana, Bergen kommune

# Innhald

Innleiing	3
Oversikt over området	4
Bygningshistorikk Troldhaugvegen 46	5
Synfaring rivingsobjekt	12
Tilstandsvurdering	16
Litteratur og kjelder	17

September 2022

PROSJEKT: Troldhaugvegen 46, gnr. 41 / 636 m.fl. (Arealplan-ID 70030000)

TILTAKSHAVAR: T & H Holding AS

KONSULENT: Ard arealplan AS

UTARBEIDD AV: Historikarverksemda SA

KONTAKT: [silje@historikarverksemda.no](mailto:silje@historikarverksemda.no) | +47 930 92 524

# Innleiing

Historikarverksemda SA har utarbeidd føreliggjande rivedokumentasjon i samband med prosjekt i Troidhaugvegen 46, gnr. 41/ bnr. 636 m.fl. i Fana, Bergen kommune, på oppdrag frå T & H Holding AS. Plankonsulentar er Ard arealplan AS.

Planområdet ligg sentralt plassert på Hop i Fana bydel, og omfattar gnr. 41 / bnr. 636 m. fl. Tilgrensa tomter består hovudsakeleg av bustader – hovudsakleg frittliggjande småhusbustad. Det er i nyare tid oppført fleire leileghetsbygg i form av lågbløkkbustad i nær tilknytning til planområdet.

Tiltakshavar sin intensjon med planforslaget er å etablere konsentrert småhusbustad i Troidhaugvegen 46, gnr. 41 bnr. 636. Eksisterende bustad på tomte er planlagt å skulle rivast. Riverapporten er utarbeidd etter mal frå Byantikvaren i Bergen. Synfaring av planområdet vart utført av faghistorikar Håvard Klyve Parr frå Historikarverksemda 18. august 2022. Alle foto er tatt av Historikarverksemda under denne synfaringa med mindre anna er oppgitt i bildeteksten.



*Stipla linje viser planområdet. Kartet er henta frå planskildding datert 13.10.2021.*

## Oversikt over området



*Bilde som viser busetnad rundt planområdet, sett mot aust. Henta frå planskildring datert 13.10.2021.*

Planområdet ligg sentralt på Hop i Fana bydel, og omfattar gnr. 41. bnr. 636 mfl. Nærområdet består hovudsakeleg av bustadar – for det meste frittliggande småhusbustad over 2–3 etasjar (einebustadar, tomannsbustadar). Det er i nyare tid oppført fleire leilighetsbygg i form av lågblokkbustad nær til planområdet.

Når det gjeld bustadane i området er det stor variasjon i alder og utforming på desse. Ein finn ein kombinasjon av bustadar frå rundt 1920, samt bustadar og leilighetsbygg frå starten av 2000-talet. Bustaden i planområdet ligg inntil ein bratt skråning, og terrenget i området stig mot øst.

# Bygningshistorikk

## Troldhaugvegen 46

Byggeår: 1956  
Arkitekt: C. Søfteland (usikkert)

Tomannsbustad oppført i tre, med éin etasje, kjeller og loft. Bustaden vart oppført på fjell med betongfundament, saltak med raud hollandsk takstein. Bustaden fekk også eit lite tilbygg tilknytt fasaden mot nordaust. Bustaden hadde ein enkel etterkrigsmodernistisk stil, med få dekordetaljar. I 1950-åra var det framleis rasjonering på byggemateriell, og bustaden vart sett opp først etter godkjent søknad om materialløyve.

Bustaden har sidan gjennomgått ei rekke endringar i nyare tid.

1997  
I følge Byggesaksarkivet vart det ikkje gjort endringar på bustaden før i 1997 – då vart det bygd ein enkel veranda på fasade mot sørvest/søraust. (Sjå teikning frå byggesaksarkivet på side 10).

2004  
Bustaden fekk eit opplett i fasade mot sør-

vest med ein liten altan. Bustaden fekk også ny veranda / terrasse i første høgda. (Sjå teikningar frå Byggesaksarkivet på side 11).

2006  
Ut i frå dokument i Byggesaksarkivet ser det ut til at det vart sett opp garasje i dette tidsrommet, like sør for bustaden.

Den noverande terrassen rundt huset er stor, og går over garasje og bod påbygd i kjellarhøgda. Det er ut i frå Byggesaksarkivet noko vanskeleg å sjå når desse ulike tiltaka er gjennomført, men er truleg blitt gjort etter at garasjen vart bygd i 2006. Terrassen som er der i dag er langt større enn vist på teikningar i Byggesaksarkivet frå 2004, og her står også eit tilbygg oppå terrassen i sør.

Bygningskroppen til bustaden oppført i 1956 er framleis lesbar, med påbygg og terassar har i stor grad endra uttrykket til bygget.

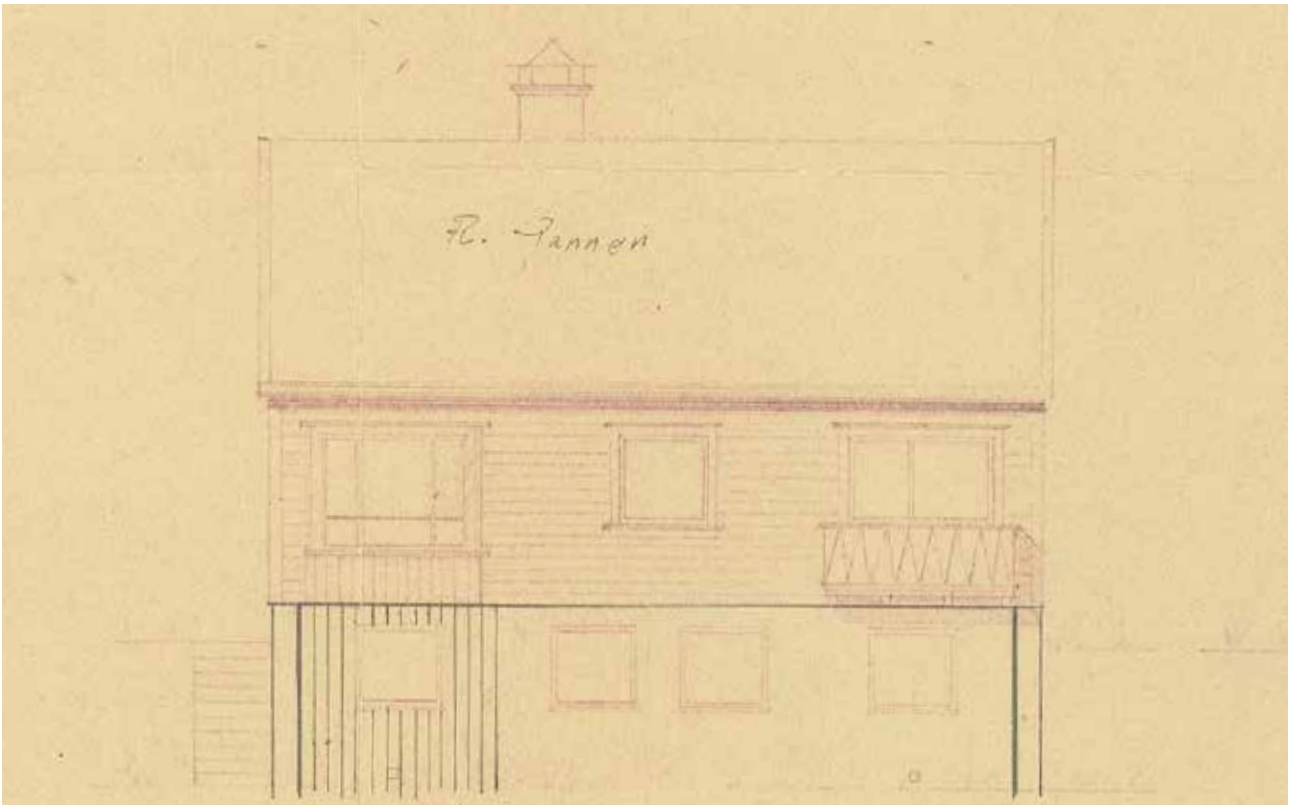

*Original arkitekttteikning frå 1956, fasade mot sørvest. Kjelde: Byggesaksarkivet, Bergen byarkiv.*

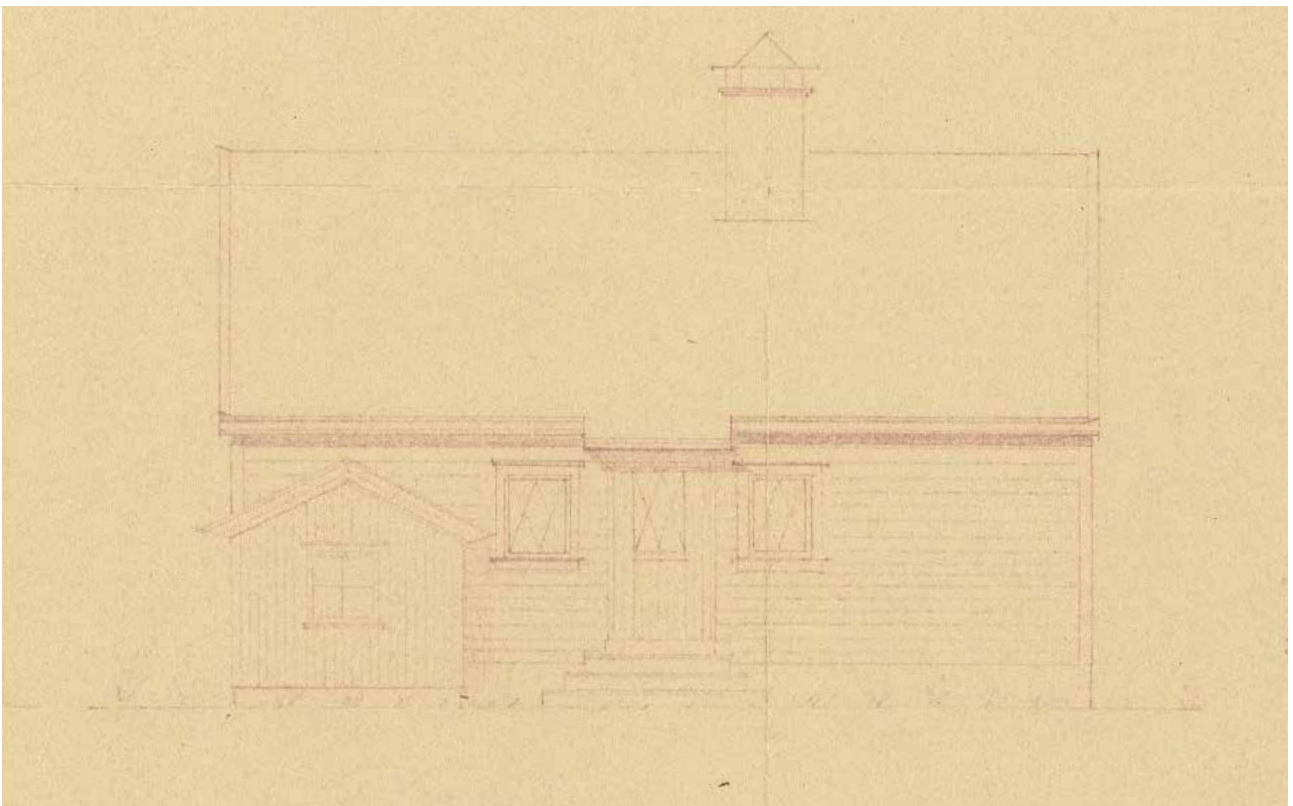

*Original arkitekttteikning frå 1956, fasade mot nordaust. Kjelde: Byggesaksarkivet, Bergen byarkiv.*

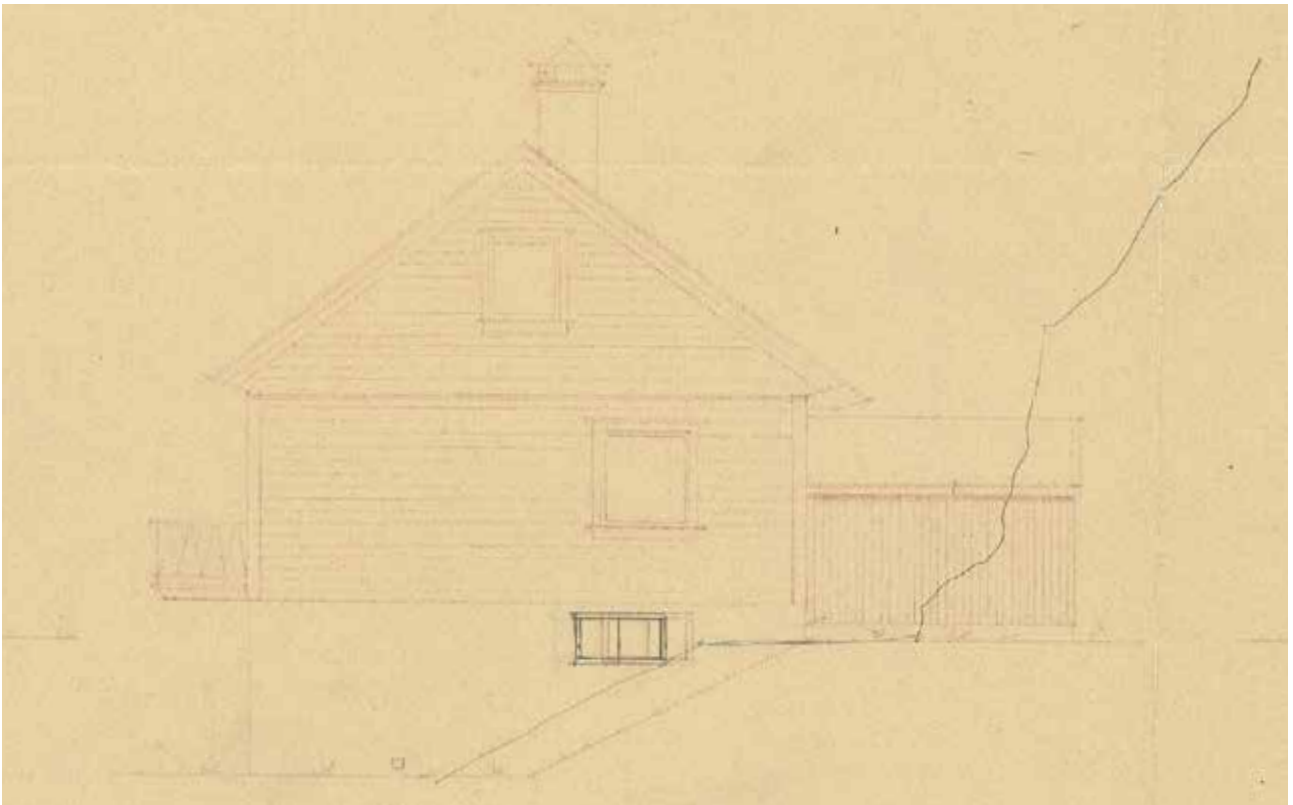

Original arkitekttteikning frå 1956, fasade mot søraust. Kjelde: Byggesaksarkivet, Bergen byarkiv.

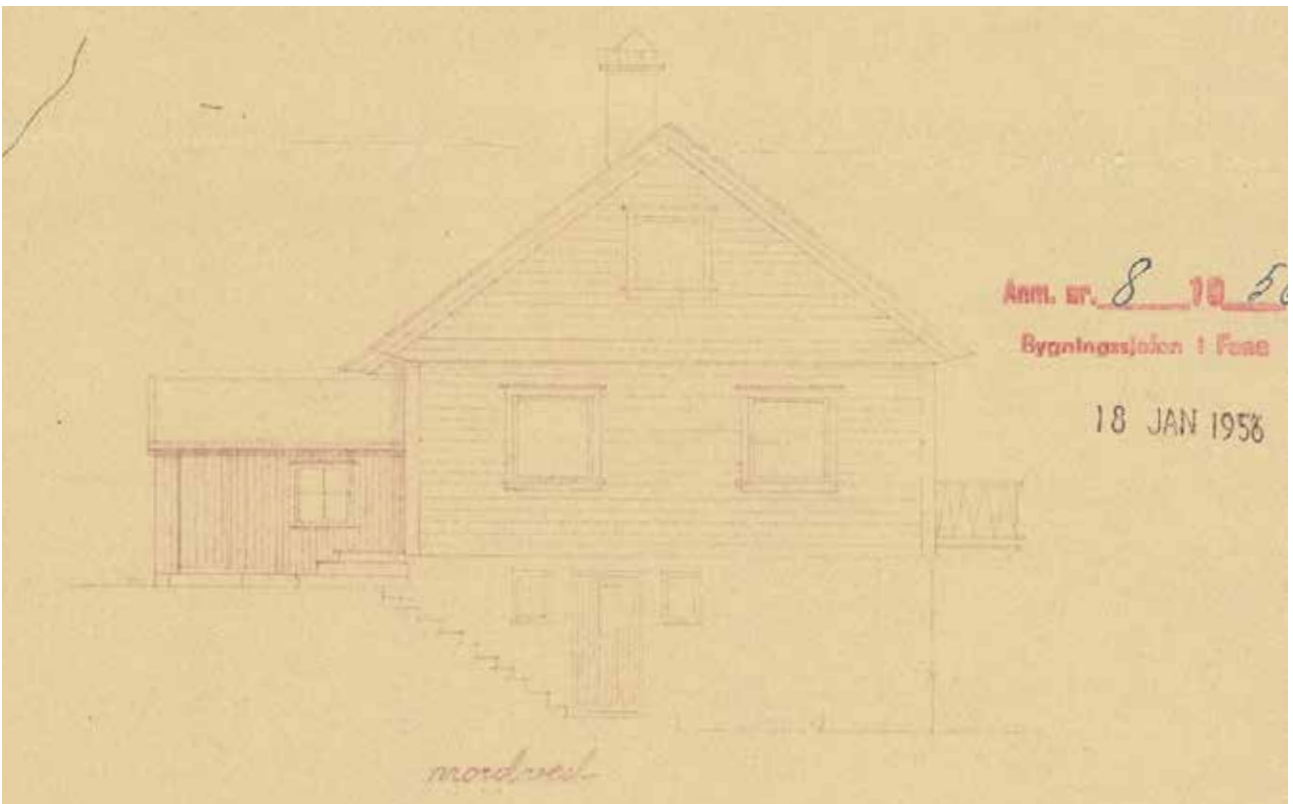

Original arkitekttteikning frå 1956, fasade mot nordvest. Kjelde: Byggesaksarkivet, Bergen byarkiv.

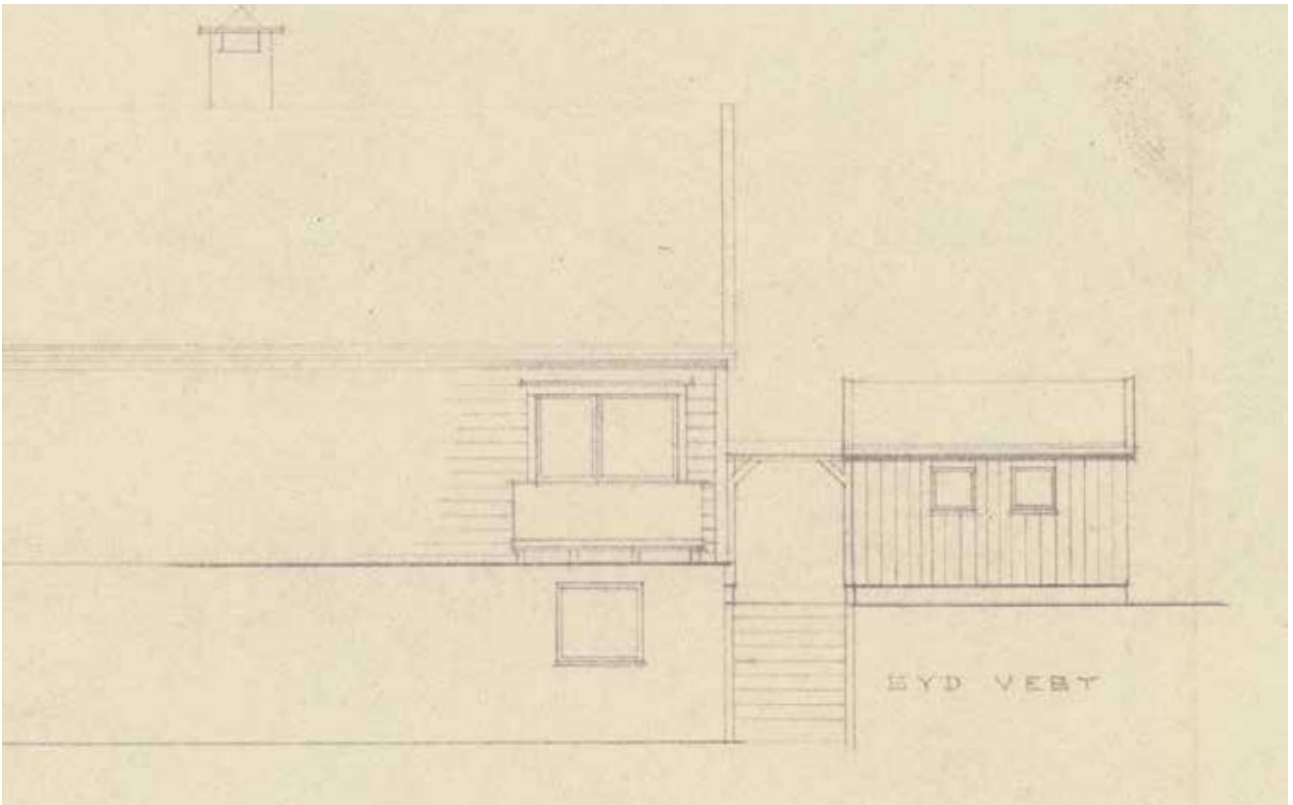

Original arkitekttækning frå 1956, detalj tilbygg. Kjelde: Byggesaksarkivet, Bergen byarkiv.

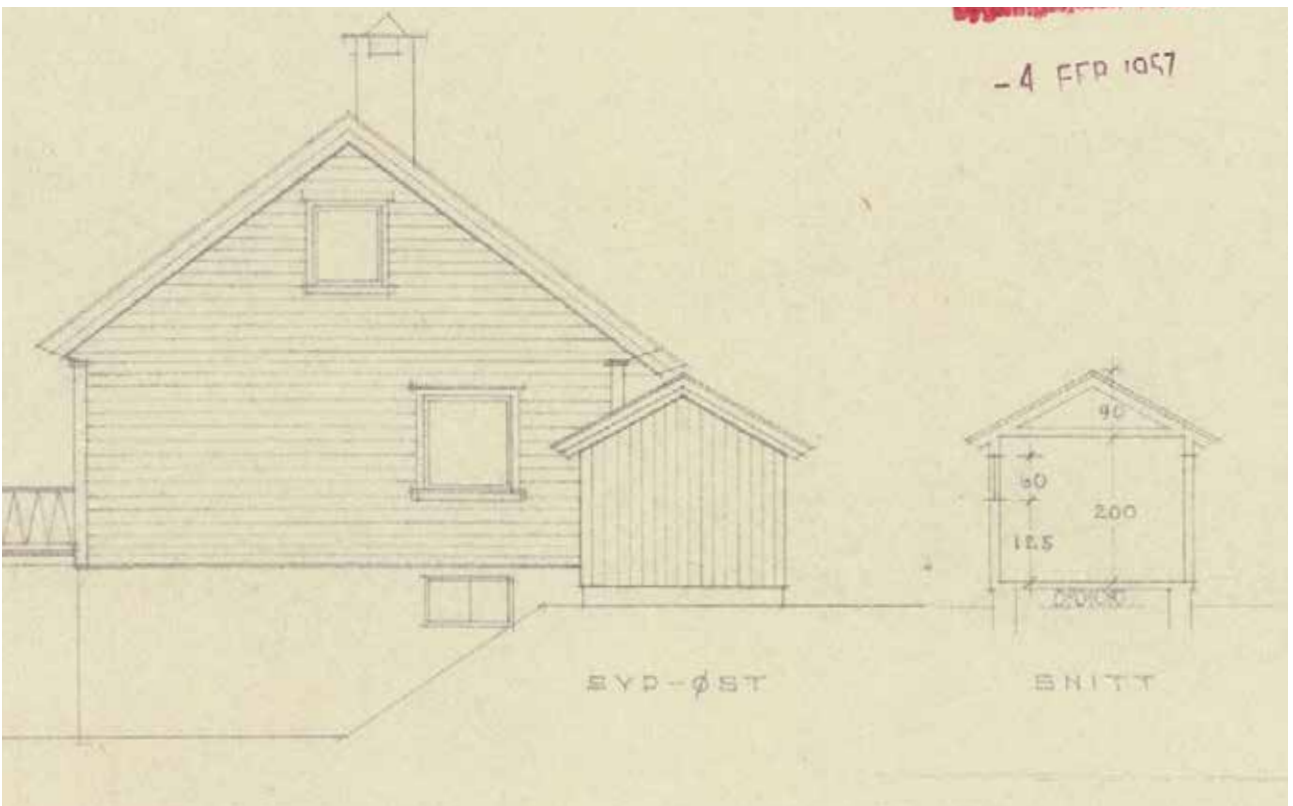

Original arkitekttækning frå 1956, detalj tilbygg. Kjelde: Byggesaksarkivet, Bergen byarkiv.



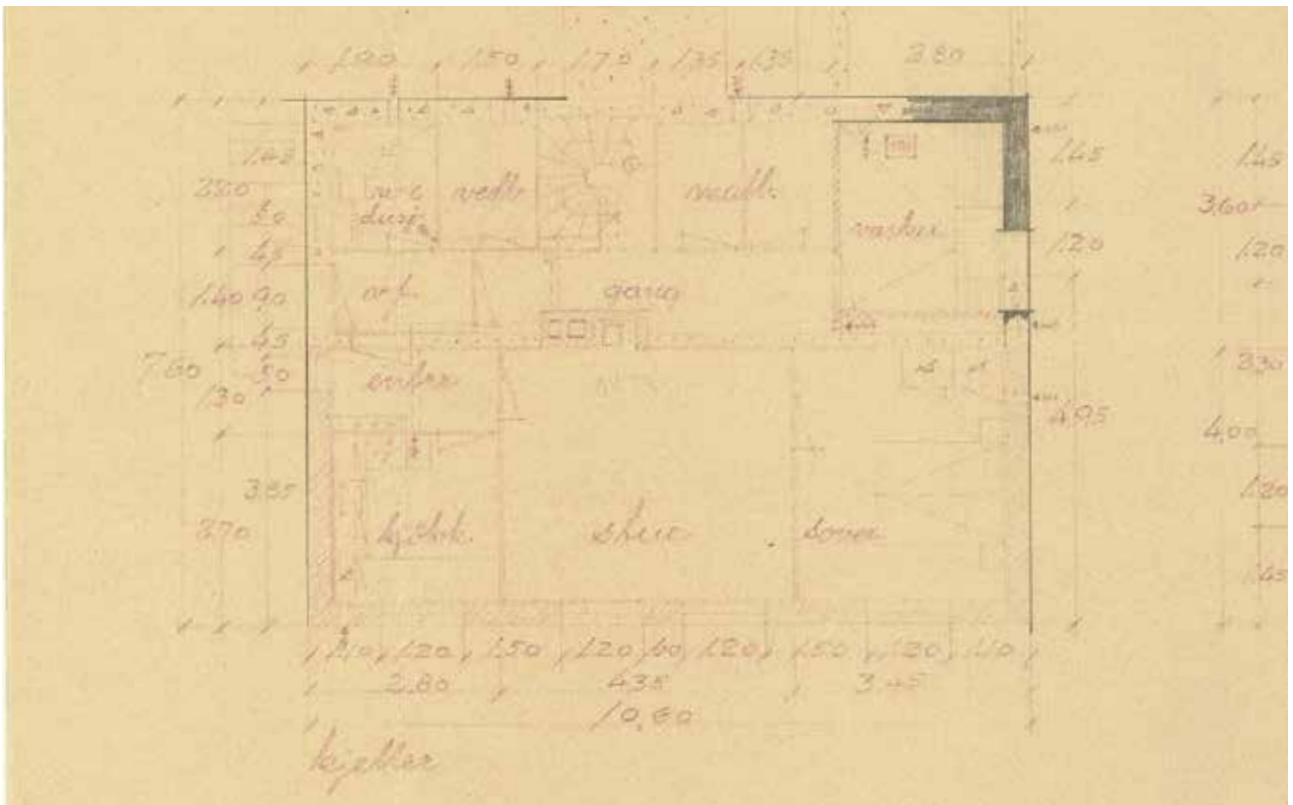

Original arkitektheikning frå 1956 – planskisse kjellar. Kjelde: Byggesaksarkivet, Bergen byarkiv.

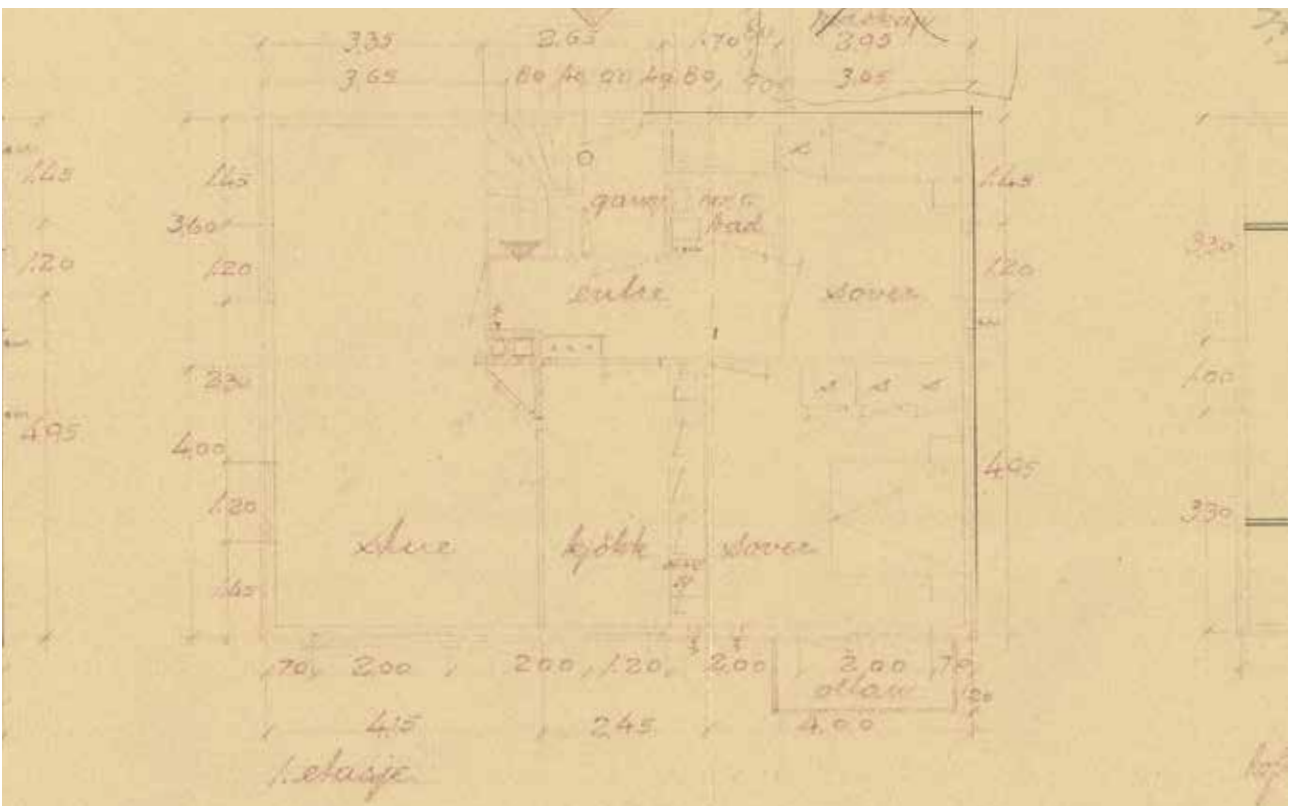

Original arkitektheikning frå 1956 – planskisse 1. etasje. Kjelde: Byggesaksarkivet, Bergen byarkiv.

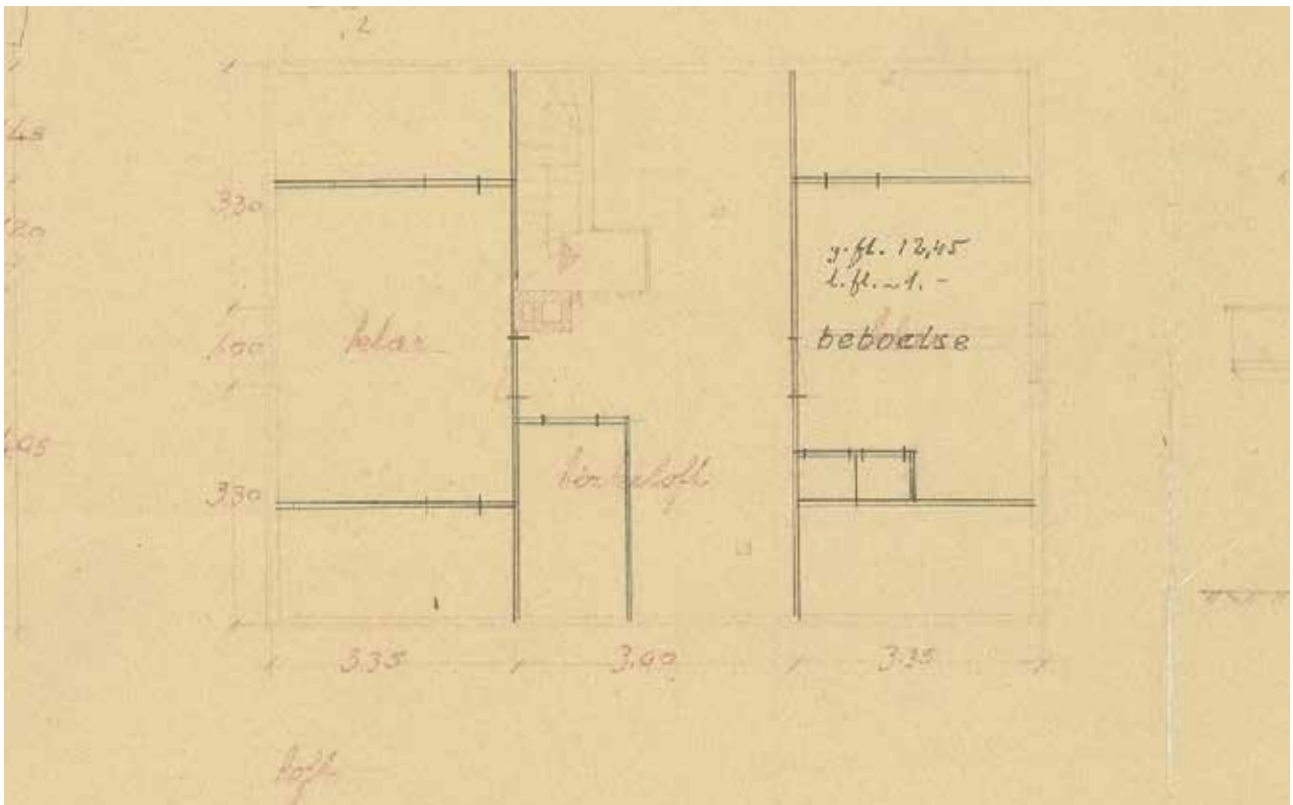

Original arkitekttteikning frå 1956 – planskisse loft. Kjelde: Byggesaksarkivet, Bergen byarkiv.



Skisse over påbygg verande – 1997. Kjelde: Byggesaksarkivet, Bergen byarkiv.

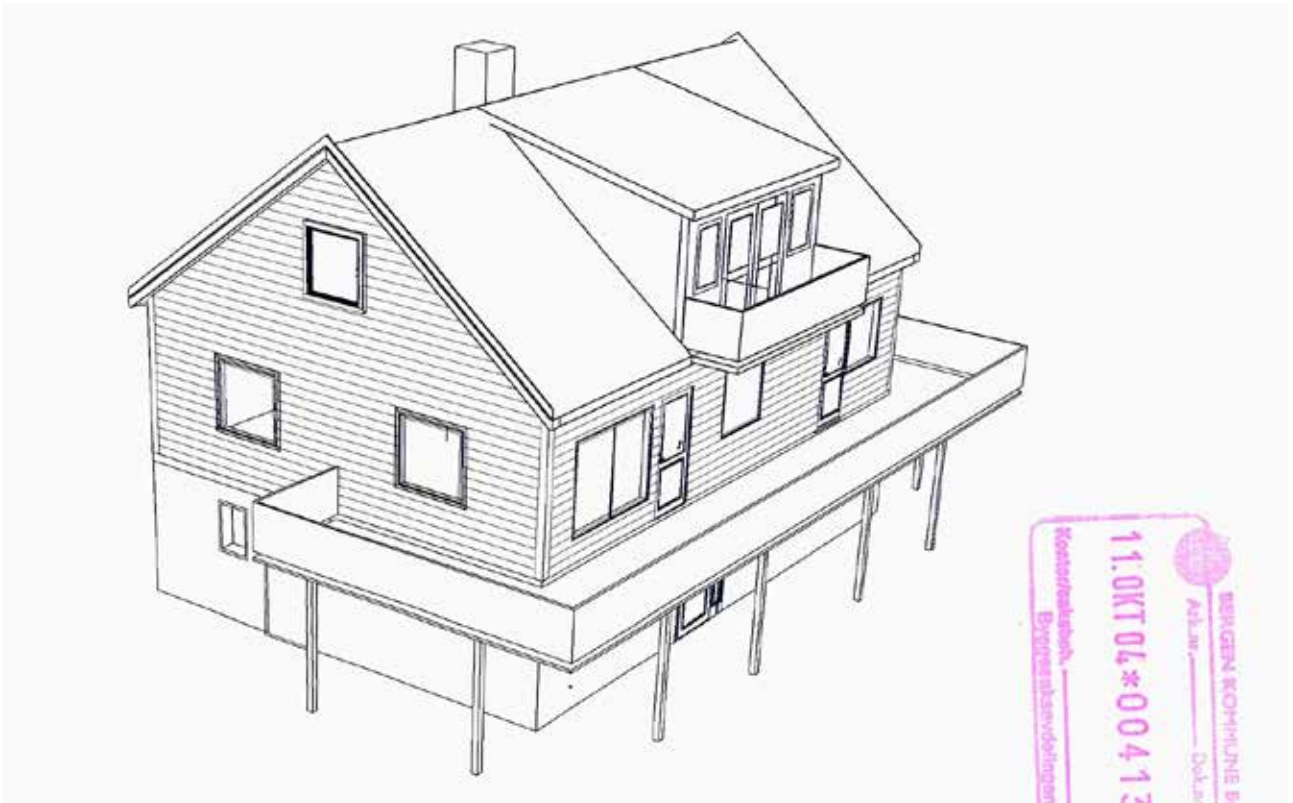

*Teikning av planlagt utbygging – 2004. Kjelde: Byggesaksarkivet, Bergen byarkiv.*

## Synfaring rivingsobjekt



*Dagens situasjon, fasade mot sørvest. Ut frå Byggesaksarkivet ser det ut til at garasjane vart bygd ca. 2006. Byggesaksarkivet viser ikkje når tilbygget på garasjen (som ein kan skimte til høgre i bildet) vart sett opp. Heller ikkje tilbygget i kjellarhøgde som ein ser til venstre i bildet. Teikning på side 11 viser planlagte endringar på dette tidspunktet, men terrasse rundt huset er langt større i dag enn det som framgår frå desse teikningane.*



*Dagens situasjon, fasade mot sørvest.*



*Tilbygg på terrasse (oppå garasje), like sør for bustaden.*



*Dagens situasjon, fasadar mot sørvest og søraust. Bildet er tatt frå den store terrassen oppå garasjen.*



*Dagens situasjon – fasade mot nordvest. Bildet er tatt fra terassen (oppå tilbygg mot nord med uvisst byggeår).*



*Dagens situasjon – detaljbilde av opplett og altan bygd ca. 2004.*



*Dagens situasjon, detalj. Tilbygg oppgå garasjetak, ukjent byggeår.*



*Dagens situasjon, detalt terrasse.*

## Tilstandsvurdering

Det er ikkje blitt gjennomført ei teknisk tilstandsvurdering av fagperson.

Utvendig synfaring viser generell mangel på vedlikehald.



## Litteratur og kjelder

Seeiendom.no

Byggesaksarkivet, Bergen kommune

Bergenskart.no

Planskildring frå Ard arealplan