

Kvinneklinikken – Utvalg for helse og sosial



Spørsmålene

- KKs vurderinger om bemanning opp mot kritikken i media siste året og hvordan det løses i nytt bygg.
- Hvordan jobbes det med samarbeid med kommunen og bruk av stillinger delt mellom KK og kommune. Har det gitt ønsket resultat og får de søkere til disse?
- Hvilke tanker har de om tjenesteavtale 8 og evt innspill til revisjon av punktene i den ved slutten av året.
- Hvilken påvirkning har kommunejordmødrenes hjemmebesøk hatt på antall kontroller i barselpoliklinikk ?
- Hvordan har logistikken vært og liggetiden blitt etter flytting til nytt bygg?

Bemanning



Utdanne, rekruttere og beholde!

Finansiering: Endringer og utfordringer

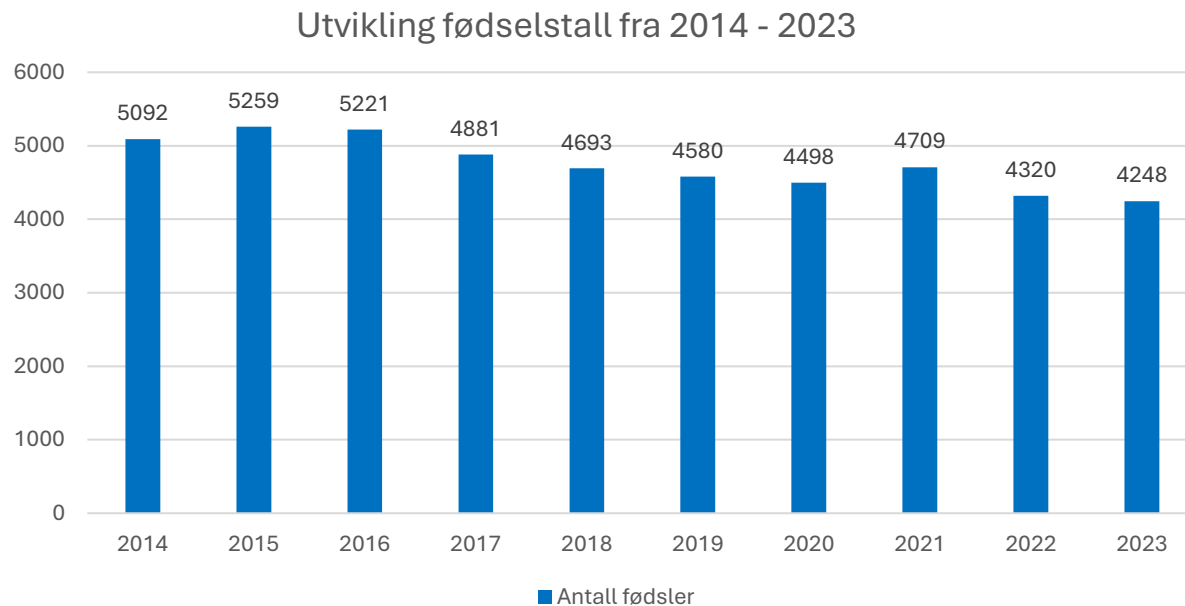

Endring i fødepopulasjon og konsekvenser for bemanning og finansieringssystem

Rapport oversendt til Helse- og omsorgsdepartementet
mars 2020

IS-2895

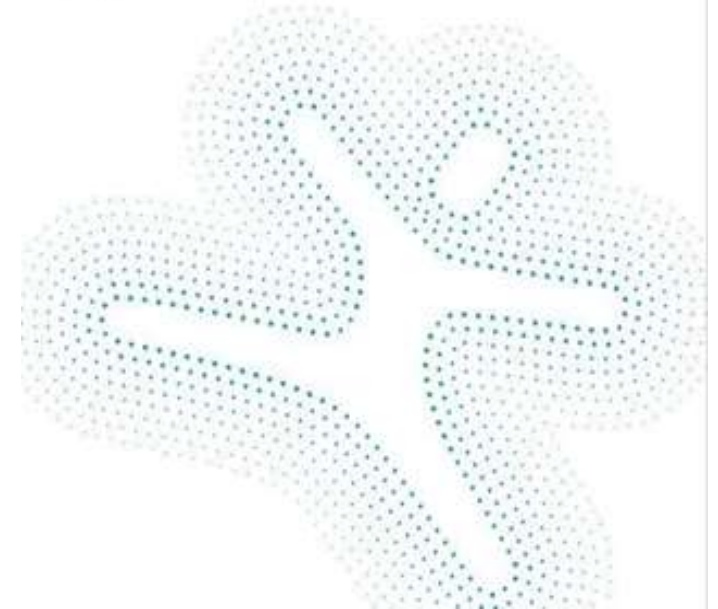

- Fallende fødselstall?
- Økende kompleksitet fødepopulasjonen → økende grad av overvåking og induksjon

Samarbeid med kommunen - Tjenesteavtale 8

Delte stillinger

- Forelder
- Utfordringer

Hjemmebesøk/barseloppfølging

- Forelder
- Utfordringer

Hva kan dere bidra med?



Logistikk i nytt bygg og liggetid etter fødsel



Fødetilbudet i Glasblokkene

Familiebasert tilbud

Fødende, nyfødt og partner



Kombinerte enheter

Samlet fokus, mindre forflytting

Også for de sykeste/ de som trenger oss aller mest



Differensiert omsorg

Seleksjon av fødende

- Bredde i tilbudet
- Spisskompetanse

Behovstilpasset barseltilbud

- Styrket omsorg
- Ulike oppfølgingsmodeller



Liggetid mor etter fødsel



Liggetid mor etter fødsel

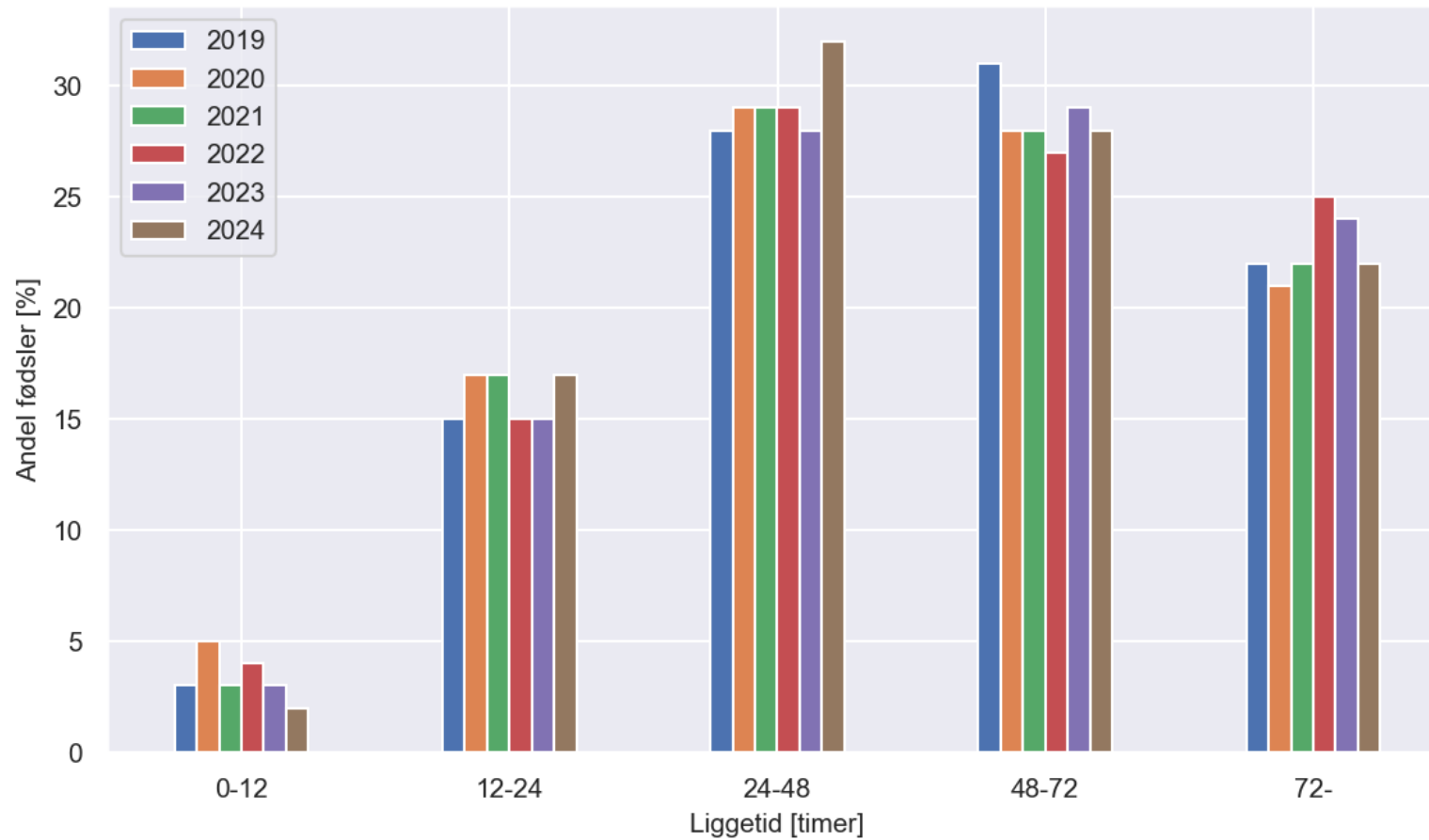

	2019	2020	2021	2022	2023	2024
0-12	3%	5%	3%	4%	3%	2%
12-24	15%	17%	17%	15%	15%	17%
24-48	28%	29%	29%	29%	28%	32%
48-72	31%	28%	28%	27%	29%	28%
72-	22%	21%	22%	25%	24%	22%



4. **Utsatt for å bli spredd**
 5. **Men alle kan bli syke**
 6. **Medisiner som brukes**



Jakten på de gyldne dråpene



Maria Klæver har selv født sønn og gir morsmelktilskuddet. Nå oppfordrer hun alle som kan til å bidra. Foto: TMS WEATHERHEAD BRETHER

Tidleg ultralyd skulle avdekke avvik. Så oppdaga forskarane ein heldig bieffekt.

Ultralyd i veke 12 er betre til å fastsette riktig termin dato enn i veke 18. Det gir også tryggare fødsjar.



Nå tilbys lystgass til fødende på KK. Her er alt som du trenger å vite.

1. **Utsatt for å bli spredd**
 2. **Men alle kan bli syke**
 3. **Medisiner som brukes**

4. **Utsatt for å bli spredd**
 5. **Men alle kan bli syke**
 6. **Medisiner som brukes**



KK har fått Instagram-konto. Det gjorde at Liliana gledet seg til å føde.



Nyttårsbarnet 2024 ble en bergenser



ÅRETS NYTTÅRSBARN ER BERGENSER



Her er årets nyttårsbarn: